

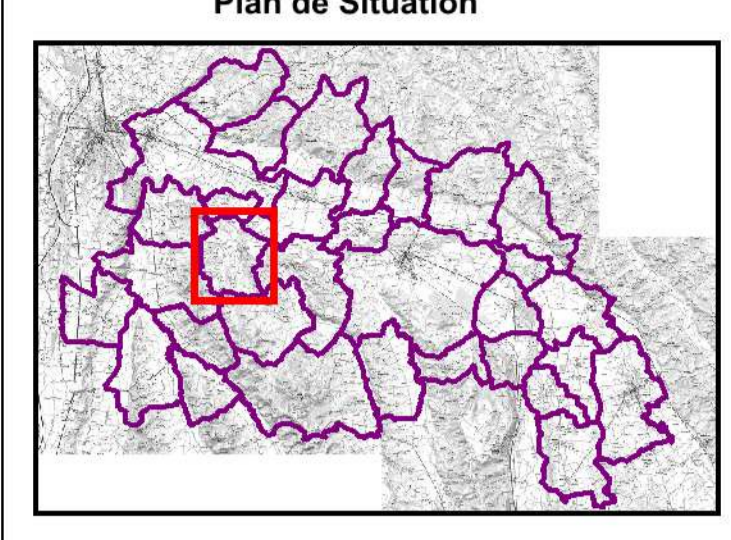

Légende :

- | | | | |
|-----------------|------------|---|--|
| Faible | Fort | Isocote et cote de la crue de référence (m NGF) | Isocote et cote intermédiaire (m NGF) |
| Moyen | Très fort | Limite crue de référence | Bande inconstructible de 10m de part et d'autre du cours d'eau étoué de l'écoulement |
| Non différencié | Plan d'eau | | |

Plan de Situation



Vue d'ensemble



Echelle: 1/5 000

INDICE	DATE	D	C	MODIFICATION
A	12/2017	GLs	LBh	Première édition
B	01/2018	GLs	LBh	Suite aux remarques DDT 32
C	11/2018	GCe	LBh	Intégration remarques commune
Etabli et contrôlé		Contrôlé et proposé		
Le 11/18		Par LBH	Le	Par



Affaire n° 833 0697

Source : BD Cadastre®

