

PLAN DEPARTEMENTAL DES ITINERAIRES DE PROMENADE ET DE RANDONNEE

GR 653 / LAVERAËT

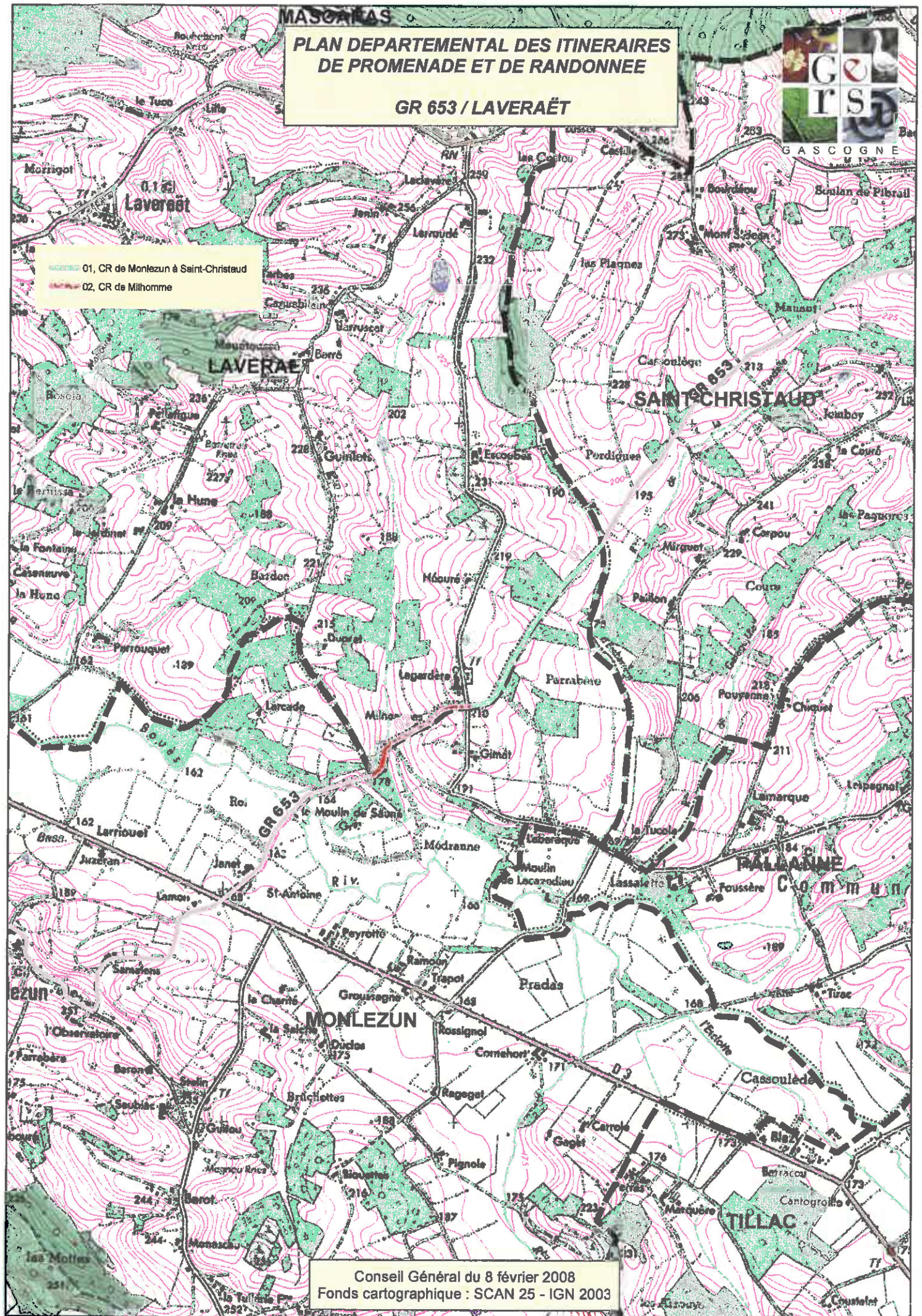

01, CR de Montezun à Saint-Christaud
02, CR de Milhomme



Conseil Général du 8 février 2008
Fonds cartographique : SCAN 25 - IGN 2003

PLAN DEPARTEMENTAL DES ITINERAIRES DE PROMENADE ET DE RANDONNEE

GR 653 / LAVERAËT

Délibération du Conseil Communautaire de la Communauté de Communes Bastides et Vallons du Gers du 18 décembre 2006

Délibération du Bureau Syndical du SIVOM Miélan, Marciac du 8 janvier 2008

COMMUNE	PROPRIETAIRE PUBLIC	PROPRIETAIRE PRIVE			LONGUEUR DU TRONCON	ETAT DE VIABILITE	DATE DELIB. CG	RQ
		nom	dénomination de la voie	convention				
LAVERAËT	dénomination de la voie				en km	terre/goudron		
	CR de Monlezun à Saint-Christaud				0,920	terre	08/02/2008	
2	CR de Milhomme				0,550	terre		

1,470

PLAN DEPARTEMENTAL DES ITINERAIRES DE PROMENADE ET DE RANDONNEE

GR 653 / MONLEZUN

- 01, CR n°2 de Milhomme
- 02, VC n°1
- 03, CR n°27 de Saint-Antoine
- 04, VC n°3 de Monlezun à Ricourt
- 05, RD n°286
- 06, CR n°5 de Lasgarbite à Meilhan

Conseil Général du 8 février 2008
Fonds cartographique : SCAN 25 - IGN 2003

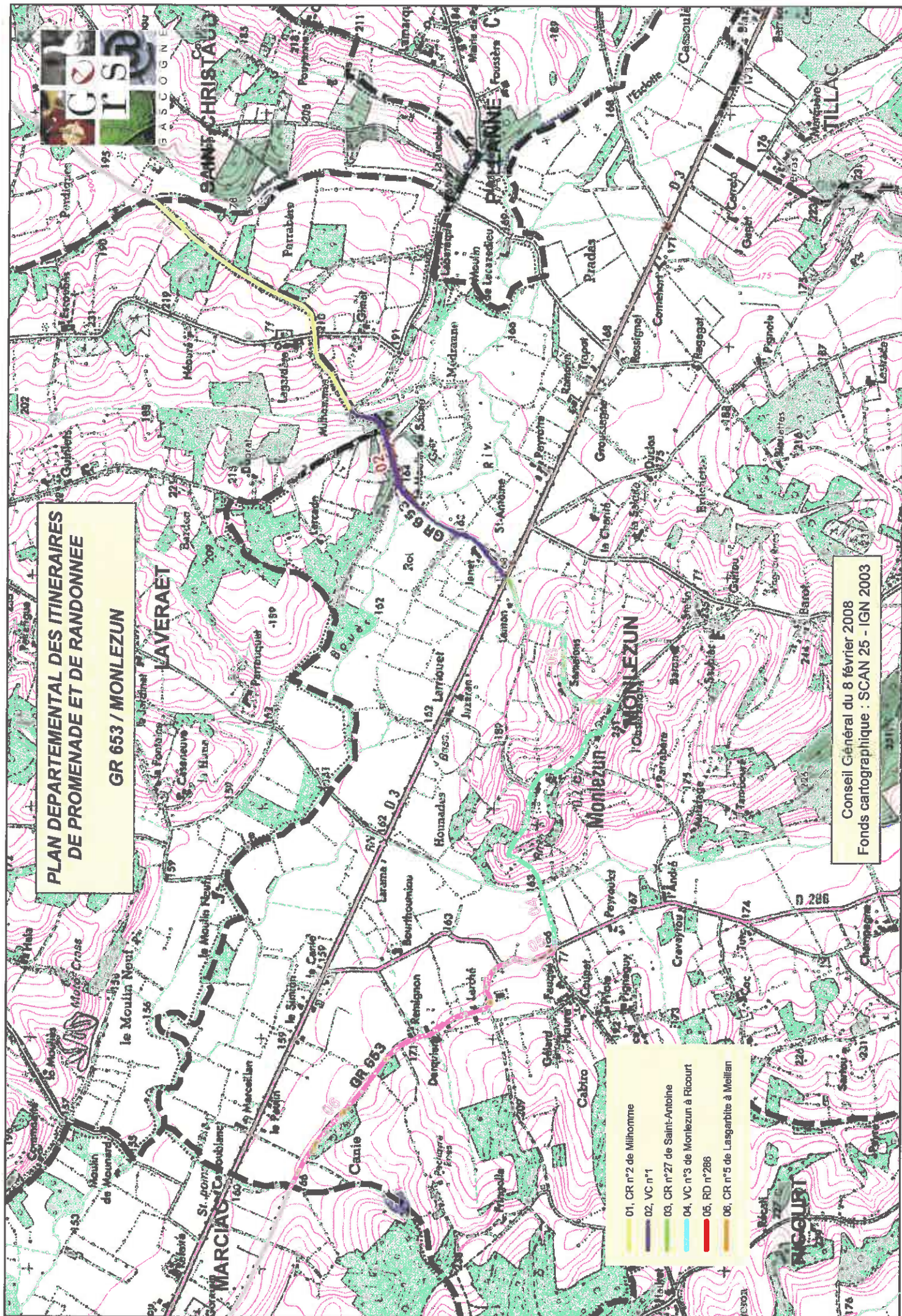

PLAN DEPARTEMENTAL DES ITINERAIRES DE PROMENADE ET DE RANDONNEE

GR 653 / MONLEZUN

Délibération du Conseil Communautaire de la Communauté de Communes Bastides et Vallons du Gers du 18 décembre 2006

Délibération du Bureau Syndical du SIVOM Miélan, Marciac du 8 janvier 2008

COMMUNE	PROPRIETAIRE PUBLIC	PROPRIETAIRE PRIVE			LONGUEUR DU TRONCON	ETAT DE VIABILITE	DATE DELIB. CG	RQ
	dénomination de la voie	nom	dénomination de la voie	convention		terre/goudron		
MONLEZUN	CR n°2 de Milhomme				1,310	terre	08/02/2008	
	2 VC n°1				1,050	goudron		
	3 CR n°27 de Saint-Antoine				0,870	terre		
	4 VC n°3 de Monlezun à Ricourt (du CR n°27 à la RD n°286)				1,350	goudron		
	5 RD n°286 (de la VC n°3 au CR n°5)				0,260	goudron		
	6 CR n°5 de Lasgarbite à Meillan				1,400	terre		
					6,240			

PLAN DEPARTEMENTAL DES ITINERAIRES DE PROMENADE ET DE RANDONNEE

GR 653 / MARCIAC

- 01, CR n°40 de Cassoublianc
- 02, Servitude chemin privé
- 03, Chemin privé
- 04, Chemin privé
- 05, CR n° 40 de Cassoublianc
- 06, CR n°33 de Brannas
- 07, VC n°4
- 08, CR n°27 dit Chemin de Ronde
- 09, CR n°21 de la Côte du Garros
- 10, CR n°18 de Lasserre de Garros
- 11, CR n°15 du Cornié au Laus
- 12, VC n°3 de Marciac à Ricourt
- 13, CR n°13 de Las Carreres
- 14, VC n°15

Conseil Général du 4 octobre 2013
Fonds cartographique : SCAN 25 - IGN 2003

PLAN DEPARTEMENTAL DES ITINERAIRES DE PROMENADE ET DE RANDONNEE

GR 653 / MARCIAC

Délibération du Conseil Communautaire de la Communauté de Communes Bastides et Vallons du Gers du 27 mars 2012

COMMUNE	PROPRIETAIRE PUBLIC dénomination de la voie	PROPRIETAIRE PRIVE			LONGUEUR DU TRONCON en km	ETAT DE VIABILITE	DATE DELIB. CG
		nom	dénomination de la voie	convention			
MARCIAC	CR n°40 de Cassoubianc				0,270	terre	08/02/2008
2	chemin privé	M. SAINT-LANNES	C 1209	07/02/2011	0,215	terre	04/10/2013
3	Chemin privé	M. MEILLON	C 321 - 291 - 292 - 293	07/02/2011	0,820	terre	04/10/2013
4	Chemin privé	Mme PAGES	C 324	07/02/2011	0,060	terre	04/10/2013
5	CR n°40 de Cassoubianc				0,135	terre	08/02/2008
6	CR n°33 de Brannas (du CR n°40 à la VC n°4)				0,420	terre	
7	VC n°4 (du CR n°33 au CR n°27)				1,000	goudron	
8	CR n°27 dit Chemin de Ronde (de la VC n°7 au CR n°21)				0,300	goudron	08/02/2008
9	CR n°21 de la Côte du Garros				0,580	terre	
10	CR n°18 de Lasserre de Garros (du CR n°21 au CR n°15)				0,265	terre	
11	CR n°15 du Comté au Laüs (du CR n°18 à la VC n°3)				0,415	terre	08/02/2008
12	VC n°3 de Marciac à Ricourt (du CR n°15 à la limite communale)				0,280	goudron	
13	CR n°13 de Las Carreres (de la limite communale à la VC n°15)				0,070	terre	
14	VC n°15 (du CR n°13 à la limite communale)				0,250	terre	

5,080

Le Président de la Communauté de Communes Bastides et Vallons du Gers

PLAN DEPARTEMENTAL DES ITINERAIRES DE PROMENADE ET DE RANDONNEE

GR 653 / SAINT-JUSTIN

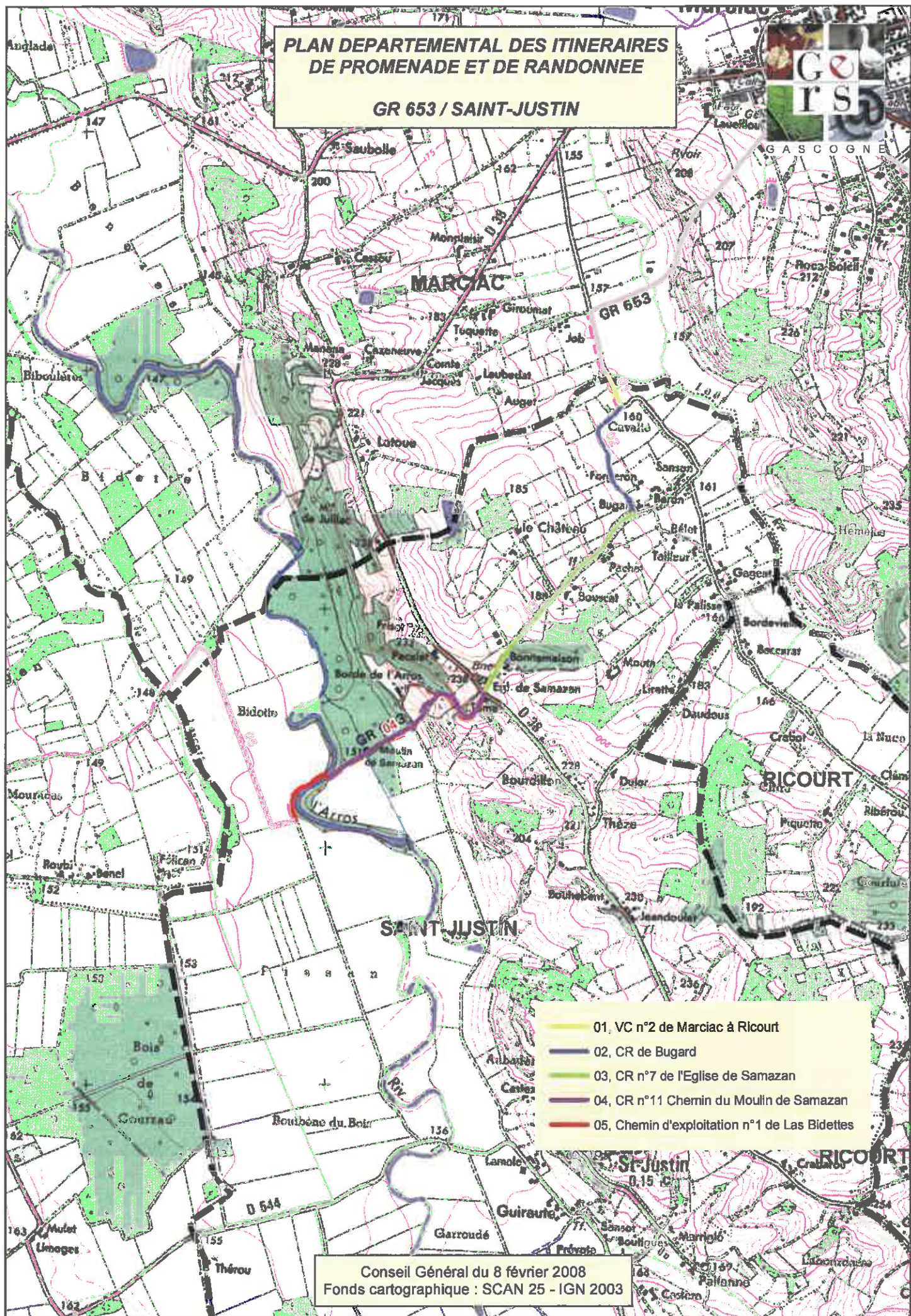

- 01, VC n°2 de Marciac à Ricourt
- 02, CR de Bugard
- 03, CR n°7 de l'Eglise de Samazan
- 04, CR n°11 Chemin du Moulin de Samazan
- 05, Chemin d'exploitation n°1 de Las Bidettes

Conseil Général du 8 février 2008
Fonds cartographique : SCAN 25 - IGN 2003

PLAN DEPARTEMENTAL DES ITINERAIRES DE PROMENADE ET DE RANDONNEE

GR 653 / SAINT-JUSTIN

Délibération du Conseil Communautaire de la Communauté de Communes Bastides et Vallons du Gers du 18 décembre 2006

Délibération du Bureau Syndical du SIVOM Miélan, Marciac du 8 janvier 2008

COMMUNE	PROPRIETAIRE PUBLIC dénomination de la voie	PROPRIETAIRE PRIVE			LONGUEUR DU TRONCON en km	ETAT DE VIABILITE terre/goudron	DATE DELIB. CG	RQ
		nom	dénomination de la voie	convention				
SAINT-JUSTIN	VC n°2 de Marciac à Ricourt (de la limite communale au CR de Bugard)				0,140	goudron	27/05/1986	
2	CR de Bugard				0,540	terre	27/05/1986	
3	CR n°7 de l'Eglise de Samazan				0,990	goudron	27/05/1986	
4	CR n°11 chemin du Moulin de Samazan				0,910	pierre	27/05/1986	
5	Chemin d'exploitation n°1 de Las Bidettes				1,140	pierre / terre	08/02/2008	

3,720